

POZICIJE ROČAJEV:



Pozicija ročajev 11
HORIZONTALNA

Ličnice predalov:
horizontalno sredina
Ličnice omaric:
horizontalno levo/desno



Pozicija ročajev 12
HORIZONTALNA /
VERTIKALNA

Ličnice predalov:
horizontalno sredina
Ličnice omaric:
vertikalno levo/desno



Pozicija ročajev 13
CENTER HORIZONTALNA

Ličnice predalov:
horizontalno sredina
Ličnice omaric:
horizontalno sredina

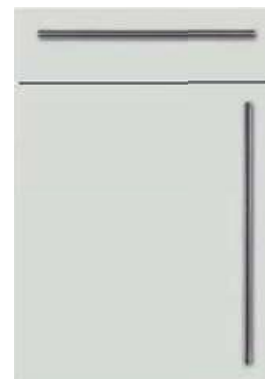

Pozicija ročajev 19.
CENTER HORIZONTALNA

Pozicija ročajev je določena s strani proizvajalca, odvisna od tipa vrat in dolžine ročaja.

Spodaj si lahko ogledate izbor ročajev. Informacije o izjemah, ki veljajo za določene modele kuhinj, dobite pri prodajalcu.



Nr. 118



Nr. 127



Nr. 511



Nr. 737



Nr. 121



Nr. 128



Nr. 512



Nr. 738



Nr. 122



Nr. 129



Nr. 513



Nr. 739



Nr. 123



Nr. 316



Nr. 514



Nr. 741



Nr. 124



Nr. 401



Nr. 515



Nr. 743



Nr. 125



Nr. 403



Nr. 602



Nr. 745



Nr. 126



Nr. 404



Nr. 603



Nr. 751



Nr. 605



Nr. 702



Nr. 724



Nr. 205



Nr. 606



Nr. 715



Nr. 725



Nr. 206



Nr. 613



Nr. 716



Nr. 726



Nr. 207

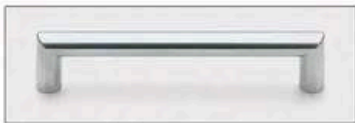

Nr. 646



Nr. 720



Nr. 727



Nr. 208



Nr. 666

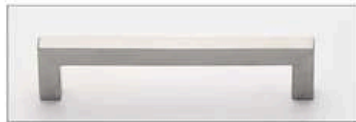

Nr. 721



Nr. 728



Nr. 202



Nr. 673



Nr. 722



Nr. 731



Nr. 226



Nr. 677



Nr. 723



Nr. 736



Nr. 227



Nr. 752



Nr. 785



Nr. 755



Nr. 787



Nr. 754



Nr. 786



Nr. 756



Nr. 790



Nr. 761



Nr. 802



Nr. 784



Nr. 204



Nr. 769



Nr. 203



Nr. 276



Nr. 230

JAPANDI KOLEKCIJA ročajev



nr.784

200 mm, light oak
- svetli hrast



nr.785

200 mm, smoked oak
- dimljen hrast



nr.205

592 mm, light oak
- svetli hrast



nr.207

592 mm, smoked oak
- dimljen hrast



nr.206

1200 mm, light oak
- svetli hrast



nr.208

1200 mm, smoked oak
- dimljen hrast



part of the kitchen family